

MEMORIA DESCRIPTIVA

PAVIMENTO ARTICULADO EN CALLE BELISARIO ROLDAN DESDE CALLE ITALIA HASTA MANUEL BELGRANO

ARTICULO 1°: DESCRIPCION DE LA OBRA

La obra consiste en realizar adoquinar la calle Belisario Roldán con un ancho de 6.20 mts entre la calle Italia y la calle Manuel Belgrano. A ambos márgenes se realizará una cuneta nueva de 0,80 mts y se realizará una bocacalle en la intersección del pasaje Pablo Neruda con la calle Belisario Roldán y otra bocacalle en la intersección de la calle Manuel Belgrano con la calle Belisario Roldán de hormigón de 20 cm de espesor con H°25.-

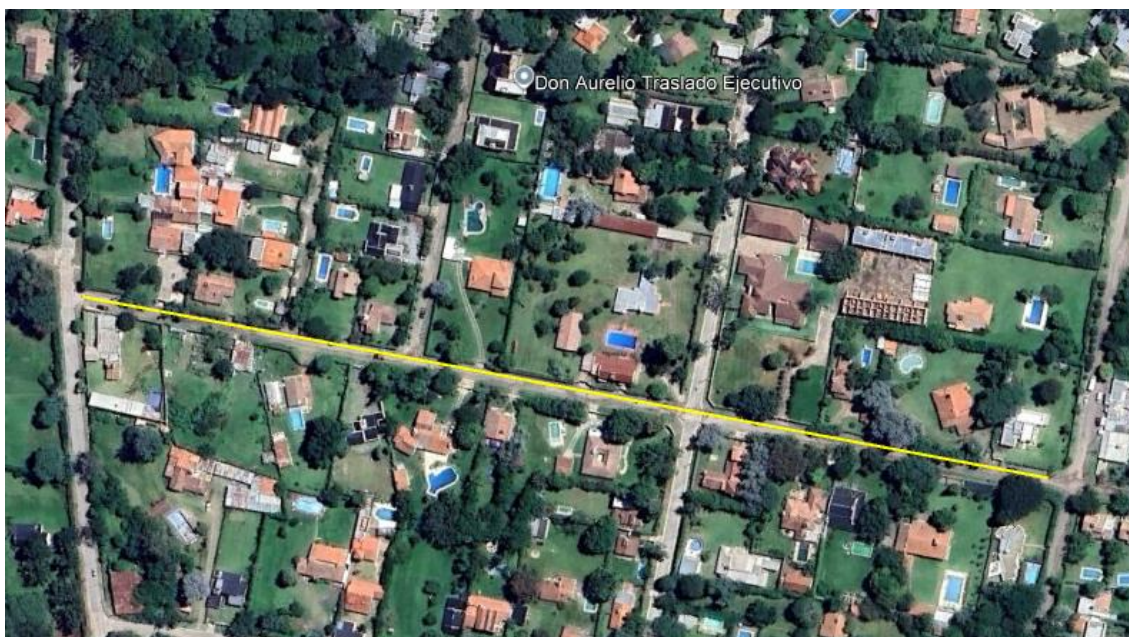

La bocacalle que se realizará en las intersección de la calle Belisario Roldán con el Pje Pablo Neruda tendrá por límites de las ochavas conformando una cruz de hormigón. La misma deberá contar con las 4 cunetas, dos siguiendo las cunetas a realizar sobre la calle Belisario Roldán y otras dos siguiendo el sentido del pasaje Pablo Neruda para empalmar a futuro con las cunetas a realizar sobre la misma calle.

Para todo el hormigón se deberá utilizar el aditivo SIKAPRECAST o similar para lograr el endurecimiento a las 48 hs.

SE DEBERA TENER EN CUENTA QUE LOS DESAGUES PLUVIALES DOMICILIARIOS DESEMBOQUEN SOBRE LA CUNETA Y SE DEBERA REALIZAR EN HORMIGON UN CORDÓN DE PROTECCION SOBRE LOS MISMOS PARA EVITAR QUE SE ROMPAN CON EL PASO LOS VEHICULOS

Los niveles a respetar serán los naturales tendiendo a que el agua escurra hacia las calles Rafael Obligado y Av. San Martín.

ESQUEMA DE COLOCACION DE ADOQUINES Y CUNETAS

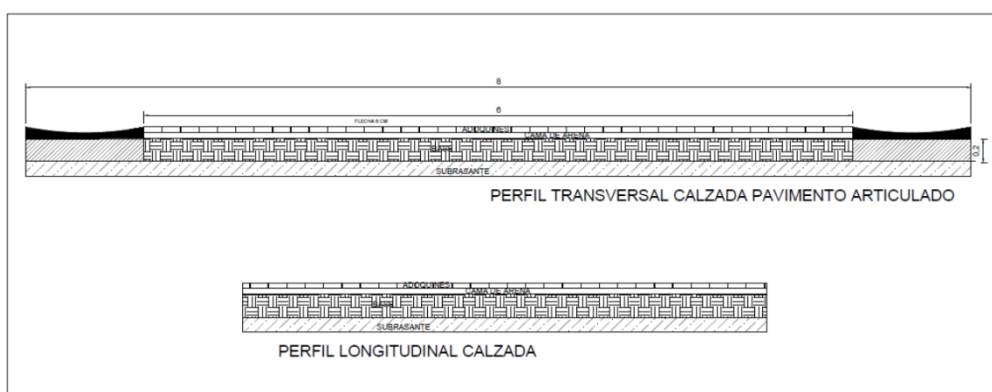

Dentro de la obra también se preverá la conexión domiciliaria de cloaca hasta la vereda, a los efectos de evitar un posterior deterioro del adoquinado realizado. -

Para ello se deberá realizar la excavación teniendo en cuenta las interferencias que existan (para ello deberá la empresa adjudicada realizar el pedido de interferencias a las empresas pertinente de agua, gas y servicios de telecomunicaciones) una vez conectado el caño y tendido hasta la vereda se realizará la compactación de la calle por capas de 20 cm con compactación. Cualquier hendidura posterior del adoquín será responsabilidad de la empresa.

PRESUPUESTO OFICIAL: \$210.544.546.64.- (PESOS DOSCIENTOS DIEZ MILLONES QUINIENTOS CUARENTA Y CUATRO MIL QUINIENTOS CUARENTA Y SEIS CON 64/100)

FORMA DE CONTRATACION: AJUSTE ALZADO

PLAZO DE EJECUCION: 60 DIAS CORRIDOS